FELIZES OS QUE MORAM EM VOSSA CASA

Pedro Miranda
n. 1964

ANTÍFONA

S. As a - ves do céu en-con - tram a - bri - go, as a - ves do céu en-con - tram a-

C. As a - ves do céu en-con - tram a - bri - go, as a - ves do céu en-con - tram a-

T. As a - ves do céu en-con - tram a - bri - go, as a - ves do céu en-con - tram a-

B. As a - ves do céu en-con - tram a - bri - go, as a - ves do céu en-con - tram a-

6

bri - go e as an - do - ri - nhas um ni - nho pa - ra os seus fi - - lhos.

bri - go e as an - do - ri - nhas um ni - nho pa - ra os seus fi - - - lhos.

bri - go e as an - do - ri - nhas um ni - nho pa - ra os seus fi - - - lhos.

bri - go e as an - do - ri - nhas um ni - nho,

11

jun - to dos vos - sos al - ta - - res, jun - to dos vos - sos al - ta - - res, Se-

jun - to dos vos - sos al - ta - - res, jun - to dos vos - sos al - ta - - res, Se-

jun - to dos vos - sos al - ta - - res, jun - to dos vos - sos al - ta - - res, Se-

jun - to dos vos - sos al - ta - - res, jun - to dos vos - sos al - ta - - res, Se-

17

nhor dos E - xér - ci - tos, meu Rei__ e meu Deus, meu Rei__ e meu Deus. _____

nhor dos E - xér - ci - tos, meu Rei e meu Deus, meu Rei__ e meu Deus, meu Rei e meu Deus.

nhor dos E - xér - ci - tos, meu Rei e meu Deus, meu Rei__ e meu Deus, meu Rei e meu Deus.

nhor dos E - xér - ci - tos, meu Rei__ e meu Deus, meu Rei__ e meu Deus. _____

REFRÃO

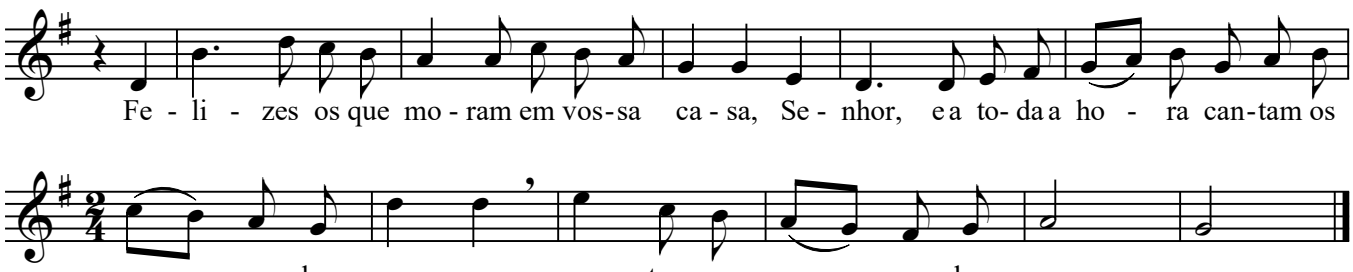

SALMO 83

ESTROFES
(para alternar entre 1 e 4 vozes)

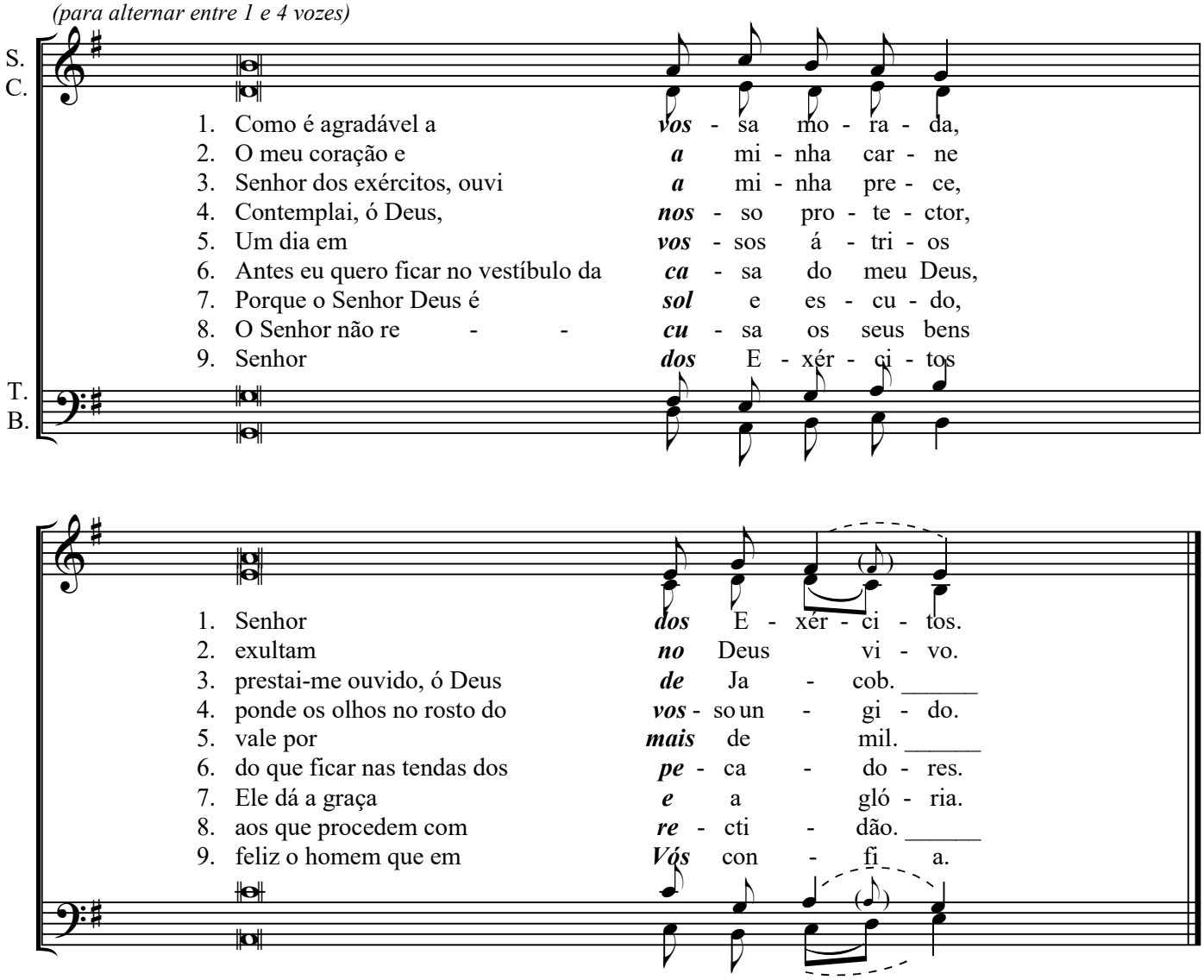

J. E. V.